



REPÚBLICA DE CUBA
MINISTERIO DE LA AGRICULTURA
Dirección Servicio Estatal Forestal

REGIONES DE ESTUDIO PARA REDD+

(Ubicación de los sitios de muestreo en proyectos de Collect Earth On line)

Región 1. Abarca las provincias de Pinar del Río, Artemisa, La Habana, Mayabeque y el Municipio Especial Isla de la Juventud.

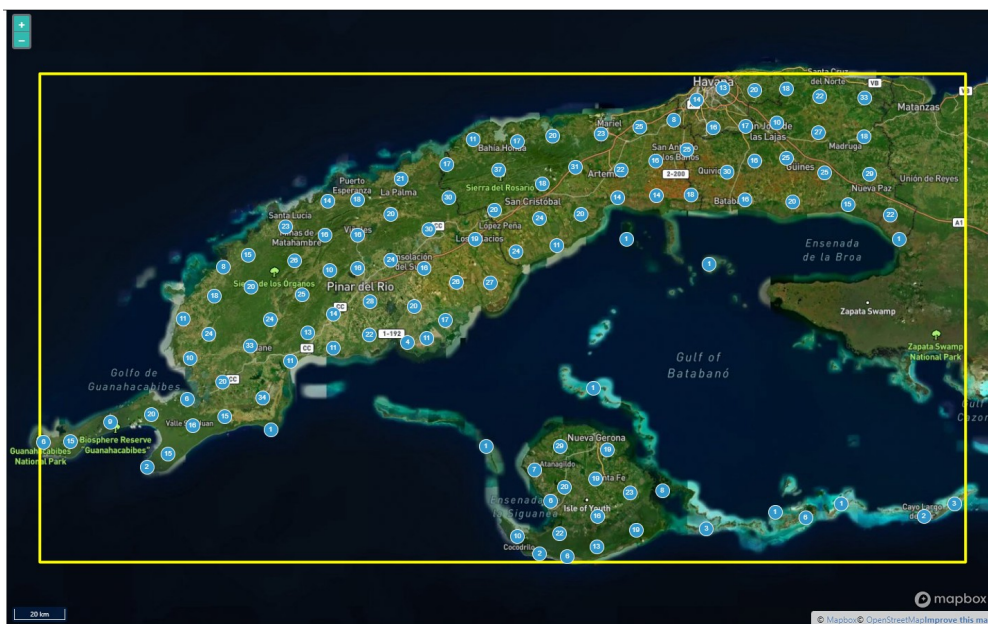

Región 2. Abarca las provincias de Matanzas, Cienfuegos, Villa Clara y Sancti Spíritus.





REPÚBLICA DE CUBA
MINISTERIO DE LA AGRICULTURA
Dirección Servicio Estatal Forestal

Región 3a. Abarca las provincias de Ciego de Ávila y Camagüey.



Región 3b. Abarca la provincia de Las Tunas.

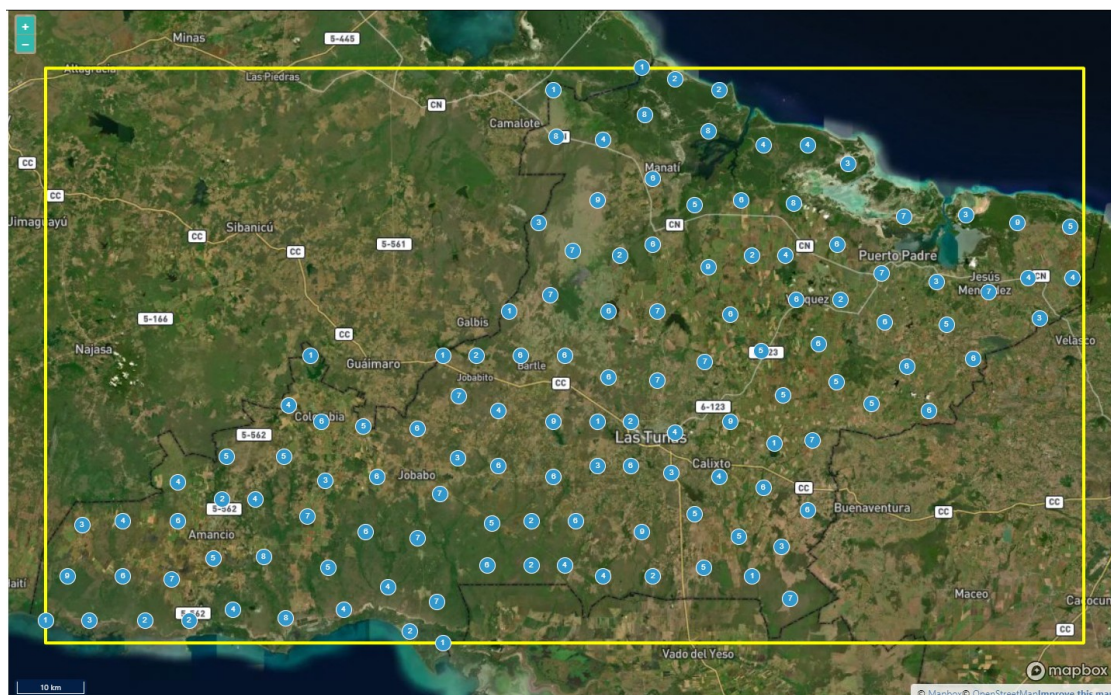



REPÚBLICA DE CUBA
MINISTERIO DE LA AGRICULTURA
Dirección Servicio Estatal Forestal

Región 4. Abarca las provincias de Holguín y Granma.



Región 5. Abarca las provincias de Santiago de Cuba y Guantánamo.

